Enfermo

Manuelle d'Eau Lasseaux

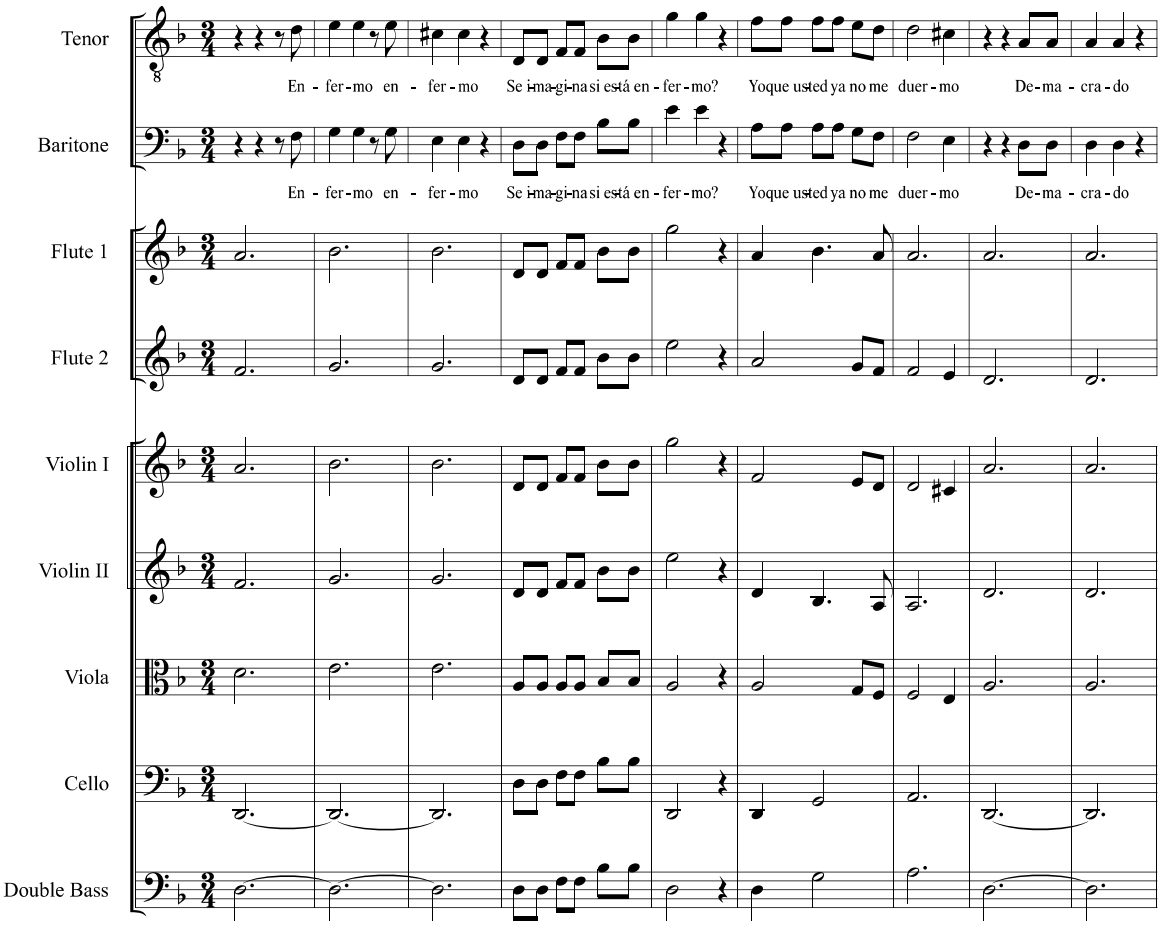

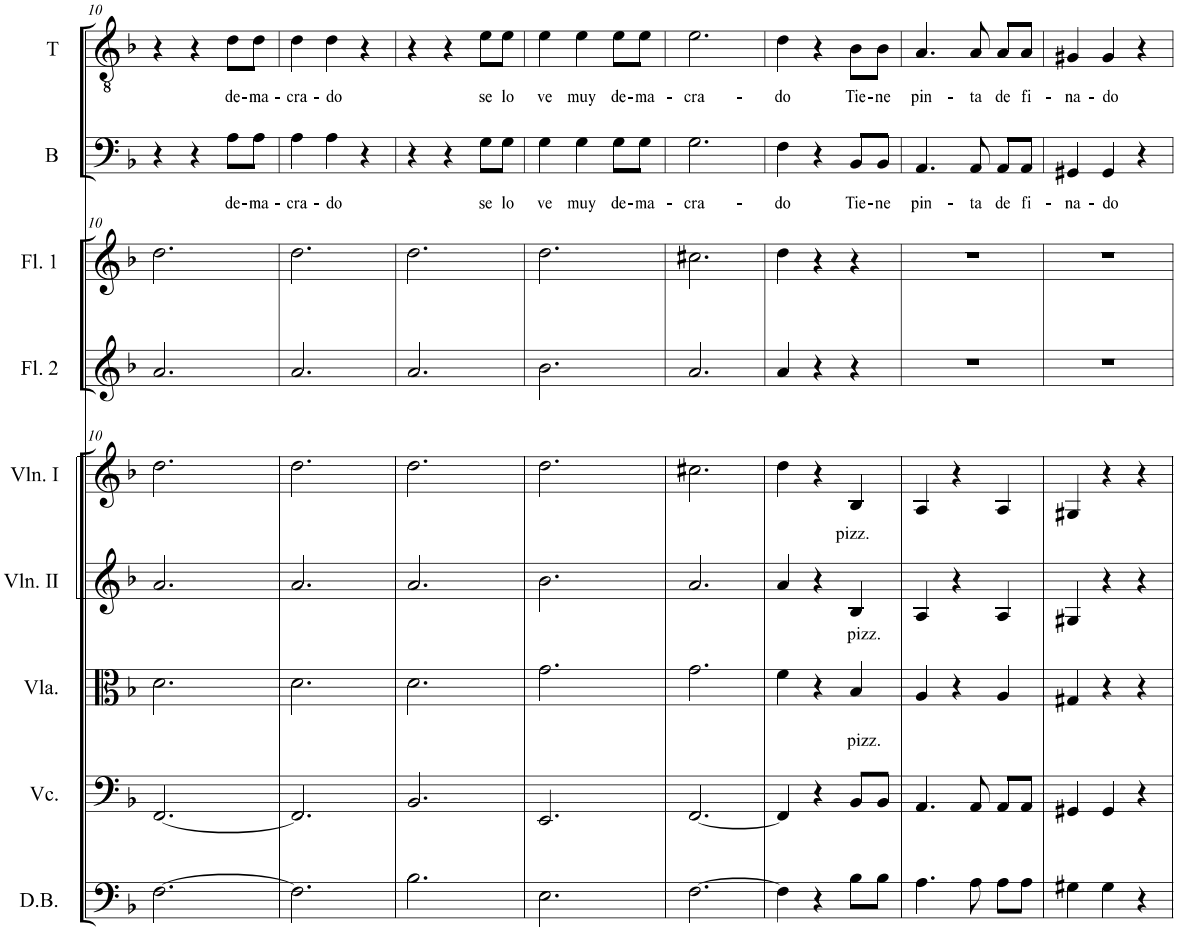

POQUELIN
¡Mamá!

MADELEINE
No se angustie, hombre. Que acá lo vamos a atender como corresponde...

POQUELIN
¿También son médicos?

MADELEINE
¡Puf! Somos un pozo de conocimiento...

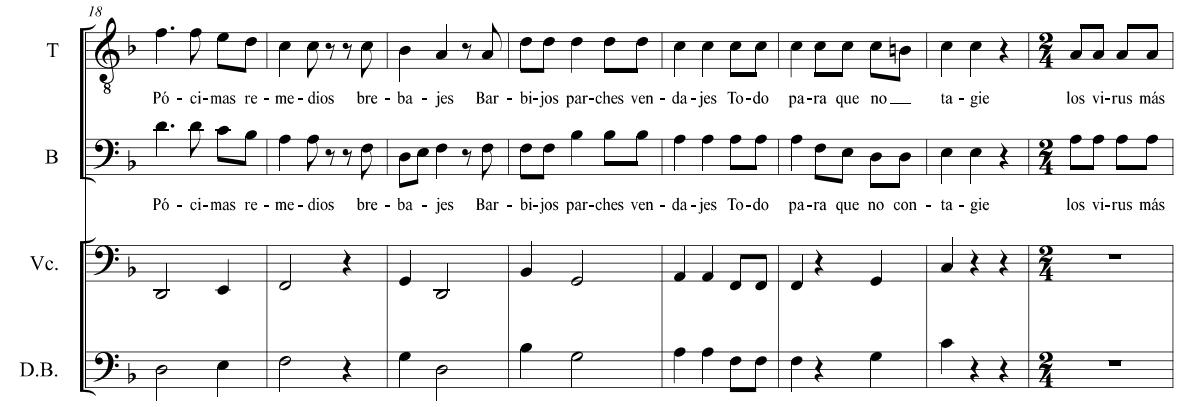

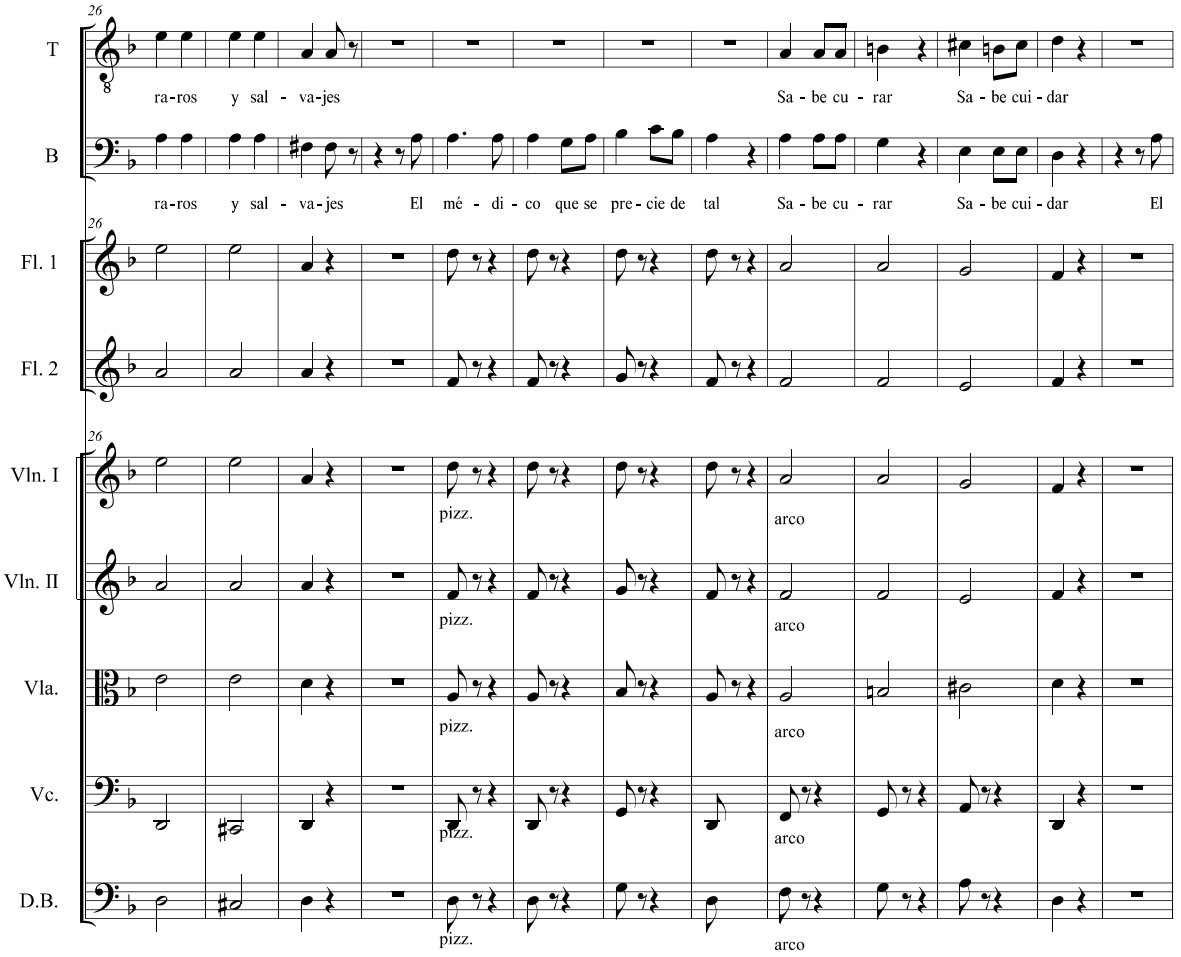
26
T
ra-ros y sal - va-jes
Sa - be cu - rar
Sa - be cui - dar
B
ra-ros y sal - va-jes
El mé - di - co que se pre - cie de tal
Sa - be cu - rar
Sa - be cui - dar
El
Fl. 1
Fl. 2
Vln. I
pizz.
arco
Vln. II
pizz.
arco
Vla.
pizz.
arco
Vc.
pizz.
arco
D.B.
pizz.
arco

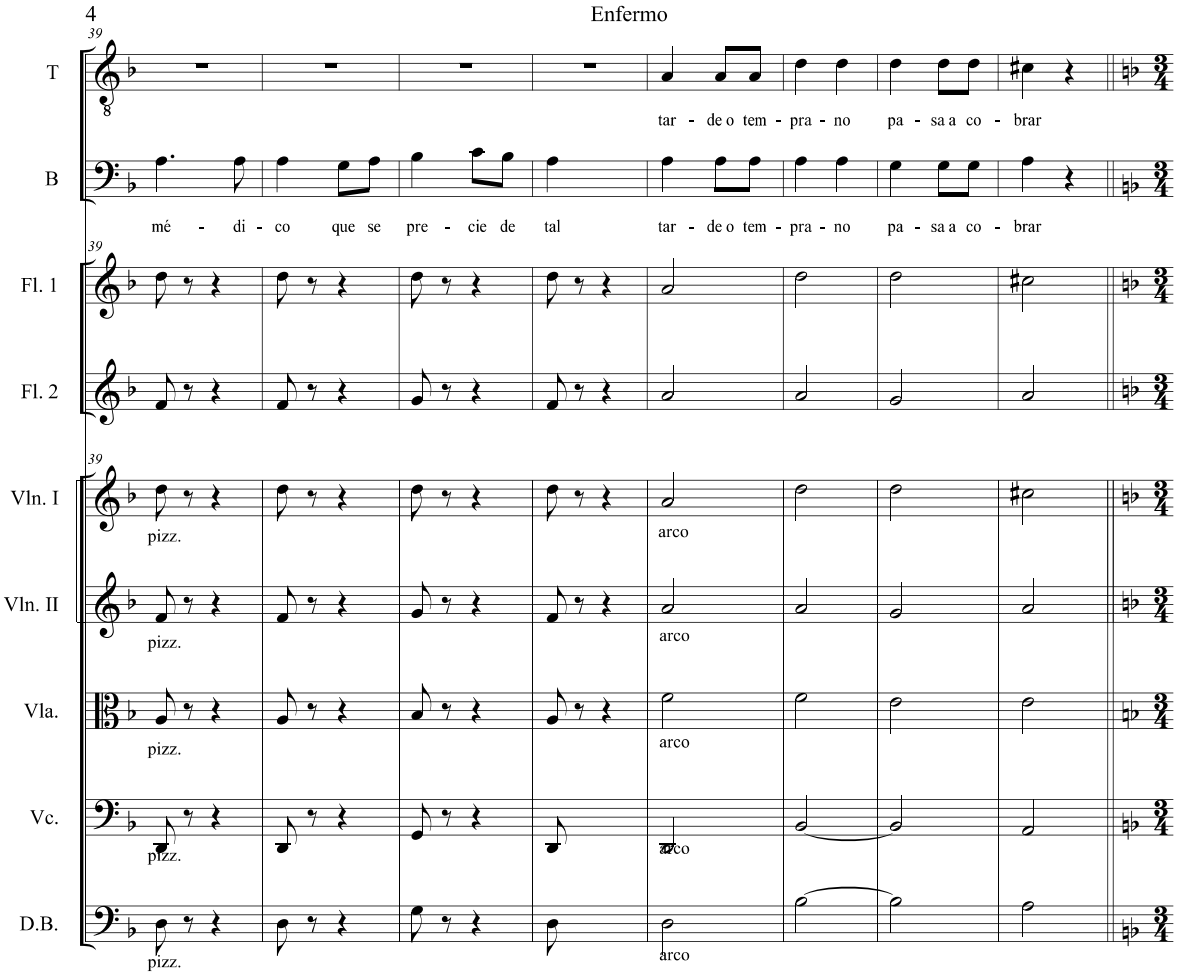

(Durante el instrumental)
MADELEINE
Déjeme revisar su pulso *(lo revisa)* ¡Mal!

POQUELIN
¡Ay!

MADELEINE
Déjeme revisar su temperatura *(lo revisa)* ¡Muy mal!

POQUELIN
¡Ay, ay!

MADELEINE
Déjeme revisar su lengua *(lo revisa)* ¡Muy pero muy mal!

POQUELIN
¡Ay, ay, ay!

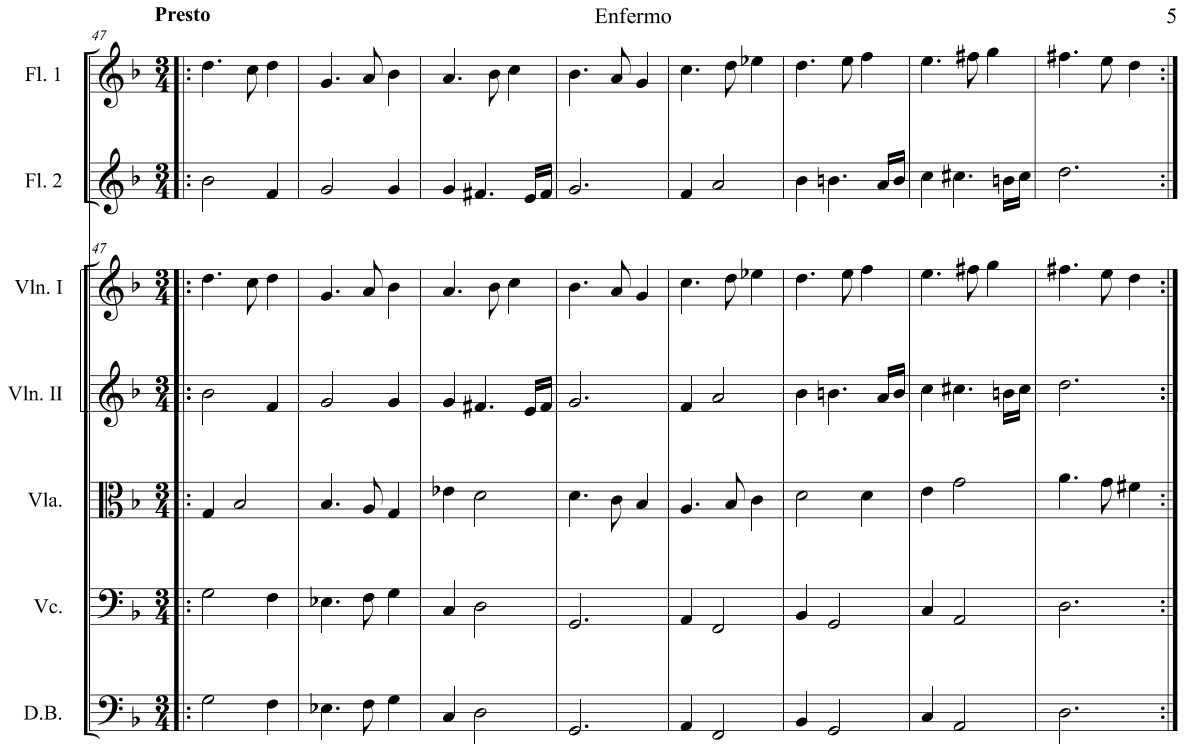
Presto
47
Fl. 1
Fl. 2
Vln. I
Vln. II
Vla.
Vc.
D.B.

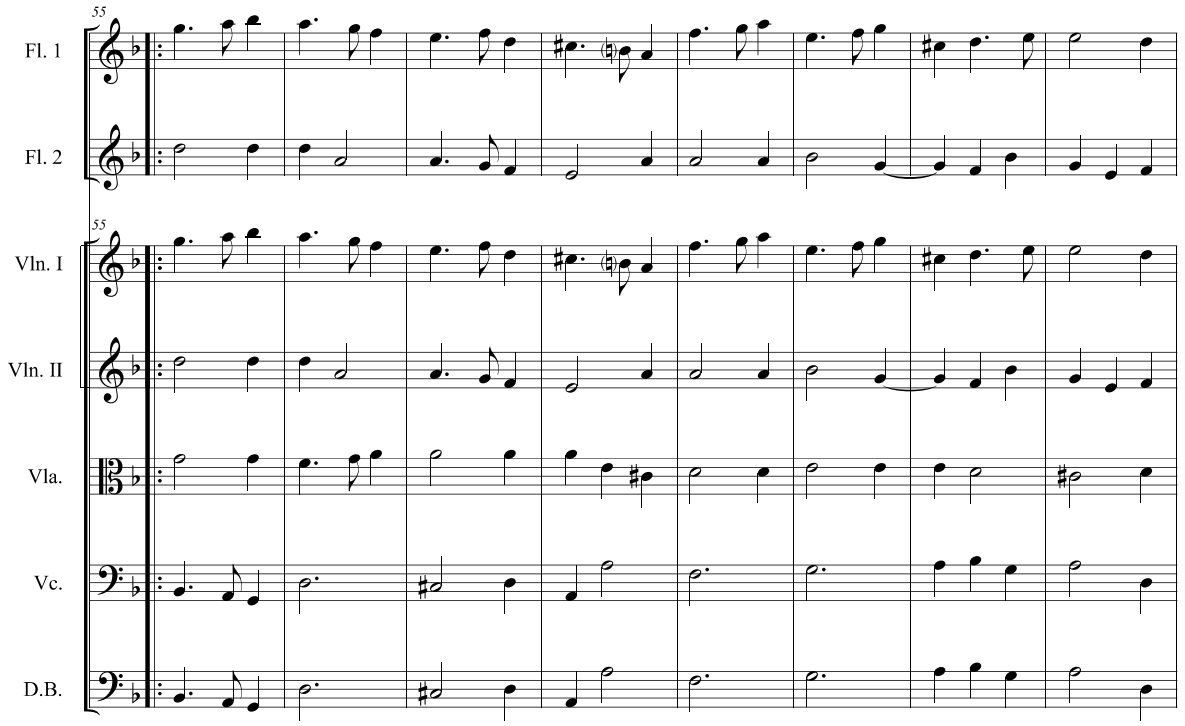
55
Fl. 1
Fl. 2
Vln. I
Vln. II
Vla.
Vc.
D.B.

Enfermo

63

Fl. 1

Fl. 2

63

Vln. I

Vln. II

Vla.

Vc.

D.B.

71

T

Si el pa-cien-te es bue - no ya - yu - da la cu - chi - lla que es pun - tia - gu - da en-tra - rá en su car-ne

B

Si el pa-cien-te es bue - no ya - yu - da la cu - chi - lla que es pun - tia - gu - da en-tra - rá en su car-ne

Vc.

D.B.

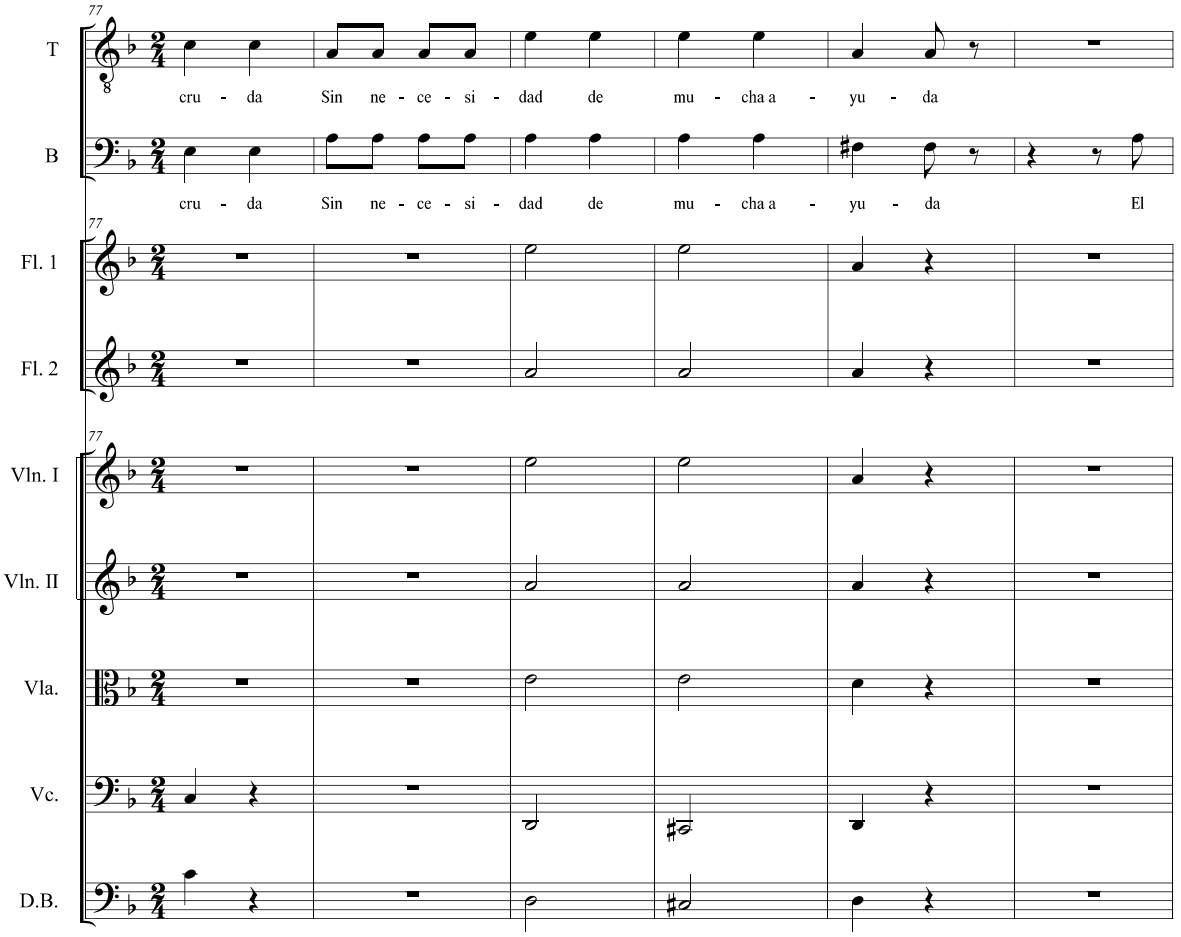
77
T
cru - da Sin ne - ce - si - dad de mu - cha a - yu - da
B
cru - da Sin ne - ce - si - dad de mu - cha a - yu - da El
Fl. 1
Fl. 2
Vln. I
Vln. II
Vla.
Vc.
D.B.

Enfermo

83

T

Sa - be cu - rar Sa - be cui - dar

B

mé - di - co que se pre - cie de tal Sa - be cu - rar Sa - be cui - dar

83

Fl. 1

Fl. 2

83

Vln. I

pizz. arco

Vln. II

pizz. arco

Vla.

pizz. arco

Vc.

pizz. arco

D.B.

pizz. arco

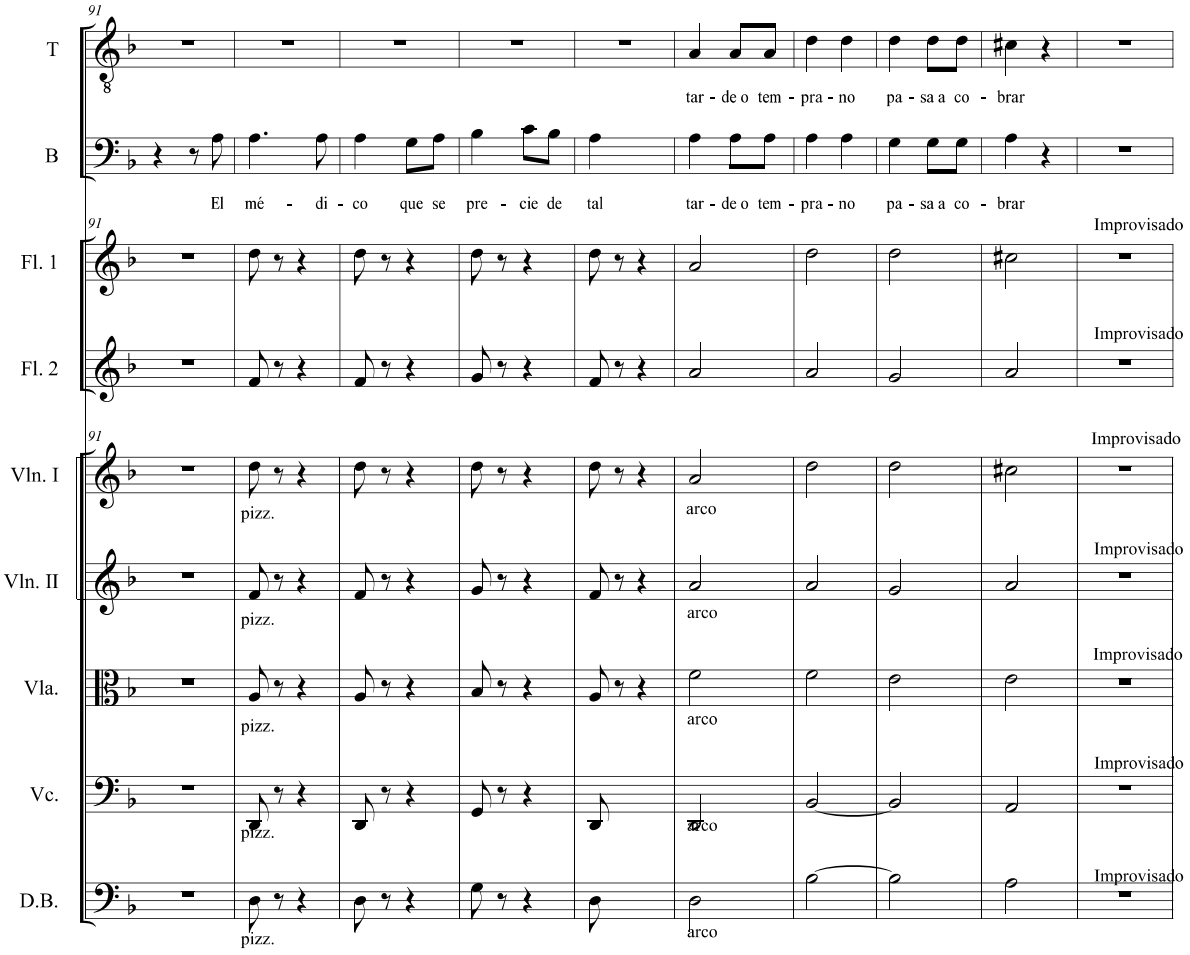
91
T
tar - de o tem - pra - no pa - sa a co - brar
B
El mé - di - co que se pre - cie de tal tar - de o tem - pra - no pa - sa a co - brar
Fl. 1
Improvisado
Fl. 2
Improvisado
Vln. I
pizz.
arco
Improvisado
Vln. II
pizz.
arco
Improvisado
Vla.
pizz.
arco
Improvisado
Vc.
pizz.
arco
Improvisado
D.B.
pizz.
arco
Improvisado